

## Rapport de mission de repérage des matériaux et produits contenant de l'amiante avant réalisation de travaux

R. 4412-97 modifié par le décret 2012-639 du 4 mai 2012  
Norme NF X 46-020

8 RUE DE L IDALIE

MODULE 26LAD0002  
77320 LA FERTE GAUCHER



## A \ INFORMATIONS GENERALES

### A.1 \ DESIGNATION DU BÂTIMENT

Nature du bâtiment :	LOGEMENTS COLLECTIFS	Adresse :	8 RUE DE L IDALIE 77320 LA FERTE GAUCHER
Date du permis de construire ou date de construction		Bâtiment :	
Etage :		Porte :	MODULE 26LAD0002
Ref Cadastrale :	NC	Propriété de :	OPH77 10 AVENUE CHARLES PEGUY 77000 MELUN

### A.2 \ DESIGNATION DU DONNEUR D'ORDRE

Nom :	OPH77	Documents remis :	
Adresse :	10 AVENUE CHARLES PEGUY 77000 MELUN	Moyens mis à disposition :	

### A.3 \ EXECUTION DE LA MISSION

RAPPORT N° :	26LAD0002	Laboratoire d'Analyses :	ITGA
Repérage réalisé le :	15/03/2019	Adresse laboratoire :	3 RUE ARMAND HERPIN LACROIX - CS 46537 35065 RENNES CEDEX
Accompagnateur :		Numéro d'accréditation :	1-5967
Par :	Ronald FRANCHINARD	Organisme d'assurance professionnelle :	AXA France
N° certificat :		Adresse assurance :	313 Terrasses de l'Arche 92727 NANTERRE CEDEX
Date d'obtention :		N° de contrat d'assurance :	10158549604
Organisme certificateur		Date de validité :	31/12/2019

## B \ CACHET DU DIAGNOSTIQUEUR

**FAIT LE 25/03/2019**

Cabinet : EXPERT HABITAT & INDUSTRIE INGENIERIE

Nom du responsable : **DEMOULIN Frédéric**

Nom du diagnostiqueur : **Ronald FRANCHINARD**



## C\ SOMMAIRE

### Table des matières

A \ INFORMATIONS GENERALES .....	2
A.1 \ DESIGNATION DU BÂTIMENT .....	2
A.2 \ DESIGNATION DU DONNEUR D'ORDRE .....	2
A.3 \ EXECUTION DE LA MISSION.....	2
B \ CACHET DU DIAGNOSTIQUEUR .....	2
C \ SOMMAIRE .....	3
D \ CONCLUSIONS .....	4
E \ PROGRAMME DE REPERAGE .....	5
F \ CONDITIONS DE REALISATION DU REPERAGE .....	7
G \ RAPPORTS PRECEDENTS.....	7
H \ RESULTATS DETAILLES DU REPERAGE .....	8
ANNEXE 1 – PHOTOS DES ELEMENTS AMIANTES ET/OU NON AMIANTES.....	12
ANNEXE 3 – PROCES VERBAUX D'ANALYSES.....	24
ATTESTATION(S).....	27
CERTIFICAT DE COMPETENCES .....	27

## D\ CONCLUSIONS

**Dans le cadre de la mission décrite en tête de rapport, il a été repéré des matériaux et produits contenant de l'amiante**

PIECE	ETAGE	ELEMENTS	DESCRIPTIF LABORATOIRE	REPERAGE	Echantillon	METHODE	ETAT	RESULTAT
Cuisine	RC	Revêtement souple	Colle bitumineuse noire + ragréage gris en faible quantité non séparable	Sol	26LAD0002P003	RESULTAT ANALYSE	BON ETAT	Fr4:Amiante détecté (Chrysotile)
Salle de bains	RC	Revêtement souple	Colle bitumineuse noire + ragréage gris en faible quantité non séparable	Sol	26LAD0002P007	RESULTAT ANALYSE	BON ETAT	Fr2:Amiante détecté (Chrysotile)
Chambre 2	RC	Dalle de sol	Dalle dure cassante beige + colle polymère jaune non séparable	Sol	26LAD0002P011	RESULTAT ANALYSE	BON ETAT	Fr1:Amiante détecté (Chrysotile)
Chambre 2	RC	Dalle de sol	Dalle dure cassante marron	Sol	26LAD0002P011	RESULTAT ANALYSE	BON ETAT	Fr2:Amiante détecté (Chrysotile)
Chambre 2	RC	Dalle de sol	Colle bitumineuse noire en faible quantité + ragréage gris en faible quantité en vrac non séparable	Sol	26LAD0002P011	RESULTAT ANALYSE	BON ETAT	Fr3:Amiante détecté (Chrysotile)

JP : Jugement Personnel, ZPSO : Zone présentant des similitudes d'Ouvrage

### Liste des locaux non visités concernés par les travaux et justification

PIECE	ETAGE	STATUT DE VISITE
NEANT		

### Liste des éléments non inspectés et justification

Rapport N° : 26LAD0002 15/03/2019

Version : 25/03/2019

4/29

PIECE	ETAGE	ELEMENTS	REPERAGE	RESULTAT
NEANT				

## E \ PROGRAMME DE REPERAGE

PIECES CONCERNEES	PERIMETRE DU REPERAGE	REPERAGE	TRAVAUX	ELEMENTS	Echantillonnage	REMARQUES PARTICULIERES
	LOGEMENTS COLLECTIFS		Selon BT			

OFFICE PUBLIC DE L'HABITAT 77		PAGE N° 1
<b>NOM ET ADRESSE DE L'EXPÉDITEUR</b> OFFICE PUBLIC DE L'HABITAT 77 ANT. PAYS DE LA BRIE 29 SQUARE MONTMIRAIL 77260 LA FERTE SOUS JOUARRE Tél : 01 64 14 11 11 Siret : 27770001900015		<b>BON DE TRAVAUX</b> 2019 4723  EXPERT HABITAT INGENIERIE  33 BIS BOULEVARD GAMBETTA 3EME ETAGE 78300 POISSY  Téléphone 0321734144
<b>Réf. fournisseur</b> F / 5149 <b>Marché n°</b> 2017 4474 1 <b>Provenance</b> PAYS DE LA BRIE <b>Objet</b> DIVERS	<b>SERVICE</b> SCE PAYS DE LA BRIE <b>ÉMETTEUR</b> ERNST ERIC <b>LOCALISATION</b> Programme 26 LA FERTE GAUCHER (IDALIE- 8 MAI 1945) Tranche 1 Ensemble A000 Escaller AD Étage 00 Logement 2 Module 26LAD0002 Retrait des clés CHEZ LE LOCATAIRE  <b>ADRESSE</b> M JULISSON FELICIEN 8 RUE DE L'IDALIE 77320 FERTE GAUCHER (LA)	
<b>DÉLAI D'EXECUTION</b> 7 JOURS		<b>PÉRIODE DU</b> 11-03-2019 AU 17-03-2019
<b>ARTICLE</b>	<b>DÉSIGNATION</b>	<b>QUANTITÉ</b> <b>PRIX UNITAIRE H.T.</b> <b>TOTAL H.T.</b>
AM145	REPERAGE AMIANTE AVANT TRAVAUX - TVX D'ENTRETIENS OU RÉPARATIONS ENTRE 1 A REFECTION COMPLETE EN PEINTURE ET SOL DU LOGEMENT + PLOMBERIE CUISINE TEL LOCATAIRE POUR ACCÈS 0674869629	1,00      5,00      5,00
AM175	ANALYSE EN LABORATOIRE - ANALYSE MET ANALYSE DE 51 A 200 PRELEVEMENTS ISSUS	8,00      48,00      384,00
<b>TOTAL H.T.</b>		389,00
<b>H.T. ACTUALISE</b>		
<b>COEFFICIENT REGIONAL</b>		
<b>RABAIS</b>		
<b>TOTAL H.T.</b>		
<b>T.V.A.</b> 20,00 %		77,80
<b>TOTAL T.T.C.</b>		466,80
<b>AFFECTATION BUDGETAIRE</b>		<b>CODES STRUCTURE ET SCHEMA : TECHNI</b>
<b>CODE BUDGET</b> <b>RUBRIQUE</b> <b>INSTANCES</b>	<b>LIBELLÉ DU POSTE BUDGETAIRE</b> <b>MONTANT T.T.C.</b>	
1 HONAMIA      A760      AEST      EST	HONORAIRES DIAG AMIANTE      466,80	
<b>AFFECTATION ANALYTIQUE</b>		
<b>CODE BUDGET</b>	<b>RÉFÉRENCES PATRIMOINE</b>	<b>RÉFÉRENCES OCCUPANT</b> <b>MONTANT T.T.C.</b>
1 HONAMIA	26 1 A000 AD 26LAD0002	L 2010124 JULISSON FELICIEN      466,80
Voir en page 2 la suite du BON DE TRAVAUX 2019 4723		
EXEMPLAIRE À JOINDRE OBLIGATOIREMENT À LA FACTURE		

ELEMENTS A SONDER OU A ANALYSER NON PRESENTS:

Rapport N° : 26LAD0002 15/03/2019

Version : 25/03/2019

6/29

## F \ CONDITIONS DE REALISATION DU REPERAGE

Le repérage amiante avant travaux, contient les informations sur la présence d'amiante dans les matériaux et produits du bâtiment afin d'informer les intervenants réalisant des activités ou interventions sur des matériaux et/ou équipements susceptibles de libérer des fibres d'amiante selon la liste citée dans le cadre E.

Il consiste à identifier et localiser, par inspections visuelles et investigations approfondies pouvant être destructives, l'ensemble des matériaux et produits contenant de l'amiante incorporés ou faisant indissociablement corps avec les locaux et les zones de l'immeuble objet des travaux.

Lorsque l'absence de marquages spécifiques ou de documents ne permet pas à l'opérateur de repérage d'attester de la présence ou de la non présence d'amiante dans les matériaux et produits, des prélèvements seront effectués afin de déterminer par analyse la présence ou non d'amiante.

Procédures de prélèvement :

Les prélèvements sur des matériaux ou produits susceptibles de contenir de l'amiante sont réalisés en vertu des dispositions du Code du Travail.

Le matériel de prélèvement est adapté à l'opération à réaliser afin de générer le minimum de poussières. Dans le cas où une émission de poussières est prévisible, le matériau ou produit est mouillé à l'eau à l'endroit du prélèvement (sauf risque électrique) et, si nécessaire, une protection est mise en place au sol ; de même, le point de prélèvement est stabilisé après l'opération (pulvérisation de vernis ou de laque, par exemple).

Pour chaque prélèvement, des outils propres et des gants à usage unique sont utilisés afin d'éliminer tout risque de contamination croisée. Dans tous les cas, les équipements de protection individuelle sont à usage unique.

L'accès à la zone à risque (sphère de 1 à 2 mètres autour du point de prélèvement) est interdit pendant l'opération. Si l'accompagnateur doit s'y tenir, il porte les mêmes équipements de protection individuelle que l'opérateur de repérage.

L'échantillon est immédiatement conditionné, après son prélèvement, dans un double emballage individuel étanche.

Les informations sur toutes les conditions existantes au moment du prélèvement susceptible d'influencer l'interprétation des résultats des analyses (environnement du matériau, contamination éventuelle, etc.) seront, le cas échéant, mentionnées dans la fiche d'identification et de cotation en annexe.

Sens du repérage pour évaluer un local :

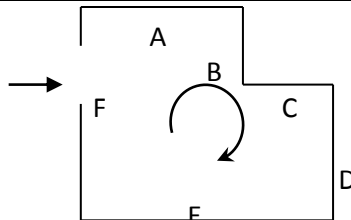

## G \ RAPPORTS PRECEDENTS

NEANT

## H \ RESULTATS DETAILLES DU REPERAGE

LISTE DES LOCAUX / PARTIES D'IMMEUBLE VISITEES/NON VISITEES CONCERNEES PAR LES TRAVAUX ET JUSTIFICATION

PIECE	ETAGE	JUSTIFICATION	VISITE	TRAVAUX
NEANT				

### DESCRIPTION DES REVETEMENTS EN PLACE AU JOUR DE LA VISITE

PIECE	ETAGE	MUR1	MUR2	MUR3	MUR4	PLANCHER BAS	PLANCHER HAUT	PORTES	FENETRE1	FENETRE2
NEANT										

### LA LISTE DES MATERIAUX OU PRODUITS CONTENANT DE L'AMIANTE, SUR ZONE DE SIMILITUDE D'OUVRAGE ET SUR JUGEMENT PERSONNEL

PIECE	ETAGE	ELEMENTS	DESCRIPTIF LABORATOIRE	Echantillon	REPERAGE	ETAT	RESULTAT	METHODE
NEANT								

JP : Jugement Personnel, ZPSO : Zone présentant des similitudes d'Ouvrage

### LA LISTE DES MATERIAUX OU PRODUITS CONTENANT DE L'AMIANTE, APRES ANALYSE

PIECE	ETAGE	ELEMENTS	DESCRIPTIF LABORATOIRE	Echantillon	REPERAGE	ETAT	RESULTAT
Chambre 2	RC	Dalle de sol	Dalle dure cassante beige + colle polymère jaune non séparable	26LAD0002P011	Sol	BON ETAT	Fr1:Amiante détecté (Chrysotile)
Chambre 2	RC	Dalle de sol	Dalle dure cassante marron	26LAD0002P011	Sol	BON ETAT	Fr2:Amiante détecté (Chrysotile)
Chambre 2	RC	Dalle de sol	Colle bitumineuse noire en faible quantité + ragréage gris en faible quantité en vrac non séparable	26LAD0002P011	Sol	BON ETAT	Fr3:Amiante détecté (Chrysotile)
Cuisine	RC	Revêtement souple	Colle bitumineuse noire + ragréage gris en faible quantité non séparable	26LAD0002P003	Sol	BON ETAT	Fr4:Amiante détecté (Chrysotile)



PIECE	ETAGE	ELEMENTS	DESCRIPTIF LABORATOIRE	Echantillon	REPERAGE	ETAT	RESULTAT
Salle de bains	RC	Revêtement souple	Colle bitumineuse noire + ragréage gris en faible quantité non séparable	26LAD0002P007	Sol	BON ETAT	Fr2:Amiante détecté (Chrysotile)

JP : Jugement Personnel, ZPSO : Zone présentant des similitudes d'Ouvrage

**LA LISTE DES MATERIAUX SUSCEPTIBLES DE CONTENIR DE L'AMIANTE, MAIS N'EN CONTENANT PAS.**

PIECE	ETAGE	ELEMENTS	DESCRIPTIF LABORATOIRE	Echantillon	REPERAGE	ETAT	RESULTAT	METHODE
Cuisine	RC	Enduit béton	Matériau gris en faible quantité en vrac non séparable + enduit plâtreux blanc en vrac non séparable + peintures multiples non séparable	26LAD0002P001	Mur B	BON ETAT	Amiante non détecté	RESULTAT ANALYSE
Cuisine	RC	Revêtement souple	Revêtement souple beige	26LAD0002P003	Sol	BON ETAT	Fr1:Amiante non détecté	RESULTAT ANALYSE
Cuisine	RC	Revêtement souple	Dalle dure cassante beige + colle polymère jaune non séparable	26LAD0002P003	Sol	BON ETAT	Fr2:Amiante non détecté	RESULTAT ANALYSE
Cuisine	RC	Revêtement souple	Dalle dure cassante marron	26LAD0002P003	Sol	BON ETAT	Fr3:Amiante non détecté	RESULTAT ANALYSE
Cuisine	RC	Peinture	Peintures multiples en vrac	26LAD0002P002	Réseaux de distribution	BON ETAT	Amiante non détecté	RESULTAT ANALYSE
Cuisine	RC	Enduit brique plâtrière	Matériau gris en vrac non séparable + enduit plâtreux blanc en vrac non séparable + peinture non séparable	26LAD0002P004	Mur D	BON ETAT	Amiante non détecté	RESULTAT ANALYSE
Séjour	RC	Colle polystyrène	Peintures multiples	26LAD0002P005	Plafond	BON ETAT	Fr1:Amiante non détecté	RESULTAT ANALYSE
Séjour	RC	Colle polystyrène	Polystyrène expansé (billes)	26LAD0002P005	Plafond	BON ETAT	Fr2:Amiante non détecté	RESULTAT ANALYSE

PIECE	ETAGE	ELEMENTS	DESCRIPTIF LABORATOIRE	Echantillon	REPERAGE	ETAT	RESULTAT	METHODE
Séjour	RC	Enduit béton	Matériau gris en vrac non séparable + enduit plâtreux blanc en vrac non séparable + peinture non séparable + papier peint non séparable	26LAD0002P006	Mur C	BON ETAT	Amiante non détecté	RESULTAT ANALYSE
Salle de bains	RC	Revêtement souple	Revêtement souple beige avec couche fibreuse	26LAD0002P007	Sol	BON ETAT	Fr1:Amiante non détecté	RESULTAT ANALYSE
Salle de bains	RC	Revêtement souple	Sous couche de ragréage blanche	26LAD0002P007	Sol	BON ETAT	Fr3:Amiante non détecté	RESULTAT ANALYSE
Salle de bains	RC	Revêtement souple	Colle polymère jaune non séparable + dalle dure cassante beige	26LAD0002P007	Sol	BON ETAT	Fr4:Amiante non détecté	RESULTAT ANALYSE
Salle de bains	RC	Revêtement souple	Dalle dure cassante blanche	26LAD0002P007	Sol	BON ETAT	Fr5:Amiante non détecté	RESULTAT ANALYSE
WC	RC	Enduit béton	Enduit plâtreux beige en vrac non séparable + peinture non séparable	26LAD0002P008	Plafond	BON ETAT	Amiante non détecté	RESULTAT ANALYSE
Dégagement	RC	Enduit brique plâtrière	Matériau gris en vrac hétérogène non séparable + enduit plâtreux blanc en vrac non séparable + peinture non séparable	26LAD0002P009	Mur C	BON ETAT	Amiante non détecté	RESULTAT ANALYSE
Chambre 1	RC	Enduit béton	Enduit plâtreux blanc en vrac non séparable + peintures multiples non séparable	26LAD0002P010	Plafond	BON ETAT	Amiante non détecté	RESULTAT ANALYSE

PIECE	ETAGE	ELEMENTS	DESCRIPTIF LABORATOIRE	Echantillon	REPERAGE	ETAT	RESULTAT	METHODE
Chambre 2	RC	Enduit béton	Matériau gris en vrac non séparable + enduit plâtreux blanc en vrac non séparable + peinture non séparable	26LAD0002P012	Mur C	BON ETAT	Amiante non détecté	RESULTAT ANALYSE
Chambre 2	RC	Dalle de sol	Sous couche de ragréage beige hétérogène	26LAD0002P011	Sol	BON ETAT	Fr4:Amiante non détecté	RESULTAT ANALYSE

JP : Jugement Personnel, ZPSO : Zone présentant des similitudes d'Ouvrage

## ANNEXE 1 – PHOTOS DES ELEMENTS AMIANTES ET/OU NON AMIANTES

PRELEVEMENT : 26LAD0002P001			
NOM DU CLIENT	NUMERO DU DOSSIER		PIECE OU LOCAL
OPH77	26LAD0002 15/03/2019		Cuisine (RC)
ELEMENT	DESCRIPTIF DU LABORATOIRE	DATE DE PRELEVEMENT	NOM DE L'OPERATEUR
Enduit béton	Matériau gris en faible quantité en vrac non séparable + enduit plâtreux blanc en vrac non séparable + peintures multiples non séparable	15/03/2019	FRANCHINARD Ronald
LOCALISATION		RESULTAT	
Mur B		Amiante non détecté	

### EMPLACEMENT

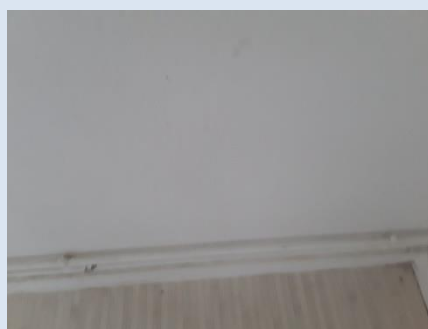

PRELEVEMENT : 26LAD0002P002			
NOM DU CLIENT	NUMERO DU DOSSIER		PIECE OU LOCAL
OPH77	26LAD0002 15/03/2019		Cuisine (RC)
ELEMENT	DESCRIPTIF DU LABORATOIRE	DATE DE PRELEVEMENT	NOM DE L'OPERATEUR
Peinture	Peintures multiples en vrac	15/03/2019	FRANCHINARD Ronald
LOCALISATION		RESULTAT	
Réseaux de distribution		Amiante non détecté	

### EMPLACEMENT



PRELEVEMENT : 26LAD0002P003			
NOM DU CLIENT	NUMERO DU DOSSIER	PIECE OU LOCAL	
OPH77	26LAD0002 15/03/2019	Cuisine (RC)	
ELEMENT	DESCRIPTIF DU LABORATOIRE	DATE DE PRELEVEMENT	NOM DE L'OPERATEUR
Revêtement souple	Revêtement souple beige	15/03/2019	FRANCHINARD Ronald
LOCALISATION		RESULTAT	
Sol		Fr1:Amiante non détecté	

EMPLACEMENT



PRELEVEMENT : 26LAD0002P003			
NOM DU CLIENT	NUMERO DU DOSSIER	PIECE OU LOCAL	
OPH77	26LAD0002 15/03/2019	Cuisine (RC)	
ELEMENT	DESCRIPTIF DU LABORATOIRE	DATE DE PRELEVEMENT	NOM DE L'OPERATEUR
Revêtement souple	Dalle dure cassante beige + colle polymère jaune non séparable	15/03/2019	FRANCHINARD Ronald
LOCALISATION		RESULTAT	
Sol		Fr2:Amiante non détecté	

EMPLACEMENT



PRELEVEMENT : 26LAD0002P003			
NOM DU CLIENT	NUMERO DU DOSSIER	PIECE OU LOCAL	
OPH77	26LAD0002 15/03/2019	Cuisine (RC)	
ELEMENT	DESCRIPTIF DU LABORATOIRE	DATE DE PRELEVEMENT	NOM DE L'OPERATEUR
Revêtement souple	Dalle dure cassante marron	15/03/2019	FRANCHINARD Ronald
LOCALISATION		RESULTAT	
Sol		Fr3:Amiante non détecté	

EMPLACEMENT



PRELEVEMENT : 26LAD0002P003			
NOM DU CLIENT	NUMERO DU DOSSIER	PIECE OU LOCAL	
OPH77	26LAD0002 15/03/2019	Cuisine (RC)	
ELEMENT	DESCRIPTIF DU LABORATOIRE	DATE DE PRELEVEMENT	NOM DE L'OPERATEUR
Revêtement souple	Colle bitumineuse noire + ragréage gris en faible quantité non séparable	15/03/2019	FRANCHINARD Ronald
LOCALISATION		RESULTAT	
Sol		Fr4:Amiante détecté (Chrysotile)	

EMPLACEMENT



PRELEVEMENT : 26LAD0002P004			
NOM DU CLIENT	NUMERO DU DOSSIER	PIECE OU LOCAL	
OPH77	26LAD0002 15/03/2019	Cuisine (RC)	
ELEMENT	DESCRIPTIF DU LABORATOIRE	DATE DE PRELEVEMENT	NOM DE L'OPERATEUR
Enduit brique plâtrière	Matériau gris en vrac non séparable + enduit plâtreux blanc en vrac non séparable + peinture non séparable	15/03/2019	FRANCHINARD Ronald
LOCALISATION		RESULTAT	
Mur D		Amiante non détecté	

EMPLACEMENT



PRELEVEMENT : 26LAD0002P005			
NOM DU CLIENT	NUMERO DU DOSSIER	PIECE OU LOCAL	
OPH77	26LAD0002 15/03/2019	Séjour (RC)	
ELEMENT	DESCRIPTIF DU LABORATOIRE	DATE DE PRELEVEMENT	NOM DE L'OPERATEUR
Colle polystyrène	Peintures multiples	15/03/2019	FRANCHINARD Ronald
LOCALISATION		RESULTAT	
Plafond		Fr1:Amiante non détecté	

EMPLACEMENT

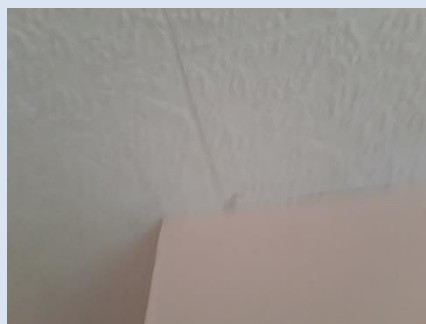

**PRELEVEMENT : 26LAD0002P005**

NOM DU CLIENT	NUMERO DU DOSSIER	PIECE OU LOCAL	
OPH77	26LAD0002 15/03/2019	Séjour (RC)	
ELEMENT	DESCRIPTIF DU LABORATOIRE	DATE DE PRELEVEMENT	NOM DE L'OPERATEUR
Colle polystyrène	Polystyrène expansé (billes)	15/03/2019	FRANCHINARD Ronald
LOCALISATION		RESULTAT	
Plafond		Fr2:Amiante non détecté	

**EMPLACEMENT**

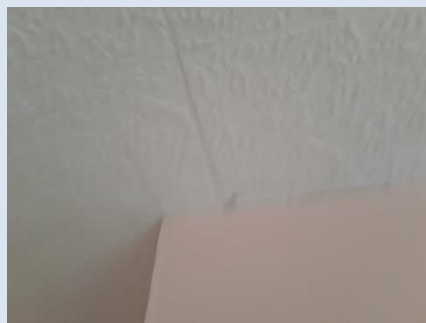

**PRELEVEMENT : 26LAD0002P006**

NOM DU CLIENT	NUMERO DU DOSSIER	PIECE OU LOCAL	
OPH77	26LAD0002 15/03/2019	Séjour (RC)	
ELEMENT	DESCRIPTIF DU LABORATOIRE	DATE DE PRELEVEMENT	NOM DE L'OPERATEUR
Enduit béton	Matériau gris en vrac non séparable + enduit plâtreux blanc en vrac non séparable + peinture non séparable + papier peint non séparable	15/03/2019	FRANCHINARD Ronald
LOCALISATION		RESULTAT	
Mur C		Amiante non détecté	

**EMPLACEMENT**





PRELEVEMENT : 26LAD0002P007			
NOM DU CLIENT	NUMERO DU DOSSIER	PIECE OU LOCAL	
OPH77	26LAD0002 15/03/2019	Salle de bains (RC)	
ELEMENT	DESCRIPTIF DU LABORATOIRE	DATE DE PRELEVEMENT	NOM DE L'OPERATEUR
Revêtement souple	Revêtement souple beige avec couche fibreuse	15/03/2019	FRANCHINARD Ronald
LOCALISATION		RESULTAT	
Sol		Fr1:Amiante non détecté	

EMPLACEMENT

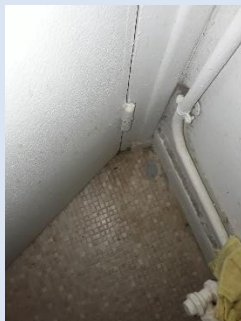

PRELEVEMENT : 26LAD0002P007			
NOM DU CLIENT	NUMERO DU DOSSIER	PIECE OU LOCAL	
OPH77	26LAD0002 15/03/2019	Salle de bains (RC)	
ELEMENT	DESCRIPTIF DU LABORATOIRE	DATE DE PRELEVEMENT	NOM DE L'OPERATEUR
Revêtement souple	Colle bitumineuse noire + ragréage gris en faible quantité non séparable	15/03/2019	FRANCHINARD Ronald
LOCALISATION		RESULTAT	
Sol		Fr2:Amiante détecté (Chrysotile)	

EMPLACEMENT



PRELEVEMENT : 26LAD0002P007			
NOM DU CLIENT	NUMERO DU DOSSIER	PIECE OU LOCAL	
OPH77	26LAD0002 15/03/2019	Salle de bains (RC)	
ELEMENT	DESCRIPTIF DU LABORATOIRE	DATE DE PRELEVEMENT	NOM DE L'OPERATEUR
Revêtement souple	Sous couche de ragréage blanche	15/03/2019	FRANCHINARD Ronald
LOCALISATION		RESULTAT	
Sol		Fr3:Amiante non détecté	

EMPLACEMENT



PRELEVEMENT : 26LAD0002P007			
NOM DU CLIENT	NUMERO DU DOSSIER	PIECE OU LOCAL	
OPH77	26LAD0002 15/03/2019	Salle de bains (RC)	
ELEMENT	DESCRIPTIF DU LABORATOIRE	DATE DE PRELEVEMENT	NOM DE L'OPERATEUR
Revêtement souple	Colle polymère jaune non séparable + dalle dure cassante beige	15/03/2019	FRANCHINARD Ronald
LOCALISATION		RESULTAT	
Sol		Fr4:Amiante non détecté	

EMPLACEMENT

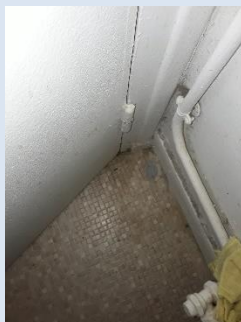

PRELEVEMENT : 26LAD0002P007			
NOM DU CLIENT	NUMERO DU DOSSIER	PIECE OU LOCAL	
OPH77	26LAD0002 15/03/2019	Salle de bains (RC)	
ELEMENT	DESCRIPTIF DU LABORATOIRE	DATE DE PRELEVEMENT	NOM DE L'OPERATEUR
Revêtement souple	Dalle dure cassante blanche	15/03/2019	FRANCHINARD Ronald
LOCALISATION		RESULTAT	
Sol		Fr5:Amiante non détecté	

EMPLACEMENT



PRELEVEMENT : 26LAD0002P008			
NOM DU CLIENT	NUMERO DU DOSSIER	PIECE OU LOCAL	
OPH77	26LAD0002 15/03/2019	WC (RC)	
ELEMENT	DESCRIPTIF DU LABORATOIRE	DATE DE PRELEVEMENT	NOM DE L'OPERATEUR
Enduit béton	Enduit plâtreux beige en vrac non séparable + peinture non séparable	15/03/2019	FRANCHINARD Ronald
LOCALISATION		RESULTAT	
Plafond		Amiante non détecté	

EMPLACEMENT

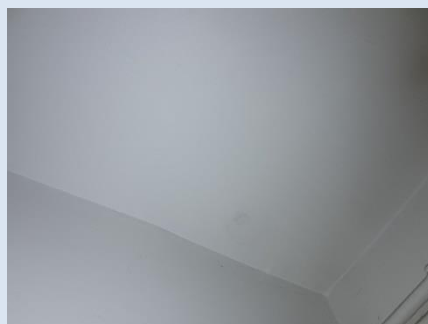

PRELEVEMENT : 26LAD0002P009			
NOM DU CLIENT	NUMERO DU DOSSIER	PIECE OU LOCAL	
OPH77	26LAD0002 15/03/2019	Dégagement (RC)	
ELEMENT	DESCRIPTIF DU LABORATOIRE	DATE DE PRELEVEMENT	NOM DE L'OPERATEUR
Enduit brique plâtrière	Matériau gris en vrac hétérogène non séparable + enduit plâtreux blanc en vrac non séparable + peinture non séparable	15/03/2019	FRANCHINARD Ronald
LOCALISATION		RESULTAT	
Mur C		Amiante non détecté	

EMPLACEMENT



PRELEVEMENT : 26LAD0002P010			
NOM DU CLIENT	NUMERO DU DOSSIER	PIECE OU LOCAL	
OPH77	26LAD0002 15/03/2019	Chambre 1 (RC)	
ELEMENT	DESCRIPTIF DU LABORATOIRE	DATE DE PRELEVEMENT	NOM DE L'OPERATEUR
Enduit béton	Enduit plâtreux blanc en vrac non séparable + peintures multiples non séparable	15/03/2019	FRANCHINARD Ronald
LOCALISATION		RESULTAT	
Plafond		Amiante non détecté	

EMPLACEMENT



PRELEVEMENT : 26LAD0002P011			
NOM DU CLIENT	NUMERO DU DOSSIER	PIECE OU LOCAL	
OPH77	26LAD0002 15/03/2019	Chambre 2 (RC)	
ELEMENT	DESCRIPTIF DU LABORATOIRE	DATE DE PRELEVEMENT	NOM DE L'OPERATEUR
Dalle de sol	Dalle dure cassante beige + colle polymère jaune non séparable	15/03/2019	FRANCHINARD Ronald
LOCALISATION		RESULTAT	
Sol		Fr1:Amiante détecté (Chrysotile)	

EMPLACEMENT



PRELEVEMENT : 26LAD0002P011			
NOM DU CLIENT	NUMERO DU DOSSIER	PIECE OU LOCAL	
OPH77	26LAD0002 15/03/2019	Chambre 2 (RC)	
ELEMENT	DESCRIPTIF DU LABORATOIRE	DATE DE PRELEVEMENT	NOM DE L'OPERATEUR
Dalle de sol	Dalle dure cassante marron	15/03/2019	FRANCHINARD Ronald
LOCALISATION		RESULTAT	
Sol		Fr2:Amiante détecté (Chrysotile)	

EMPLACEMENT



PRELEVEMENT : 26LAD0002P011			
NOM DU CLIENT	NUMERO DU DOSSIER	PIECE OU LOCAL	
OPH77	26LAD0002 15/03/2019	Chambre 2 (RC)	
ELEMENT	DESCRIPTIF DU LABORATOIRE	DATE DE PRELEVEMENT	NOM DE L'OPERATEUR
Dalle de sol	Colle bitumineuse noire en faible quantité + ragréage gris en faible quantité en vrac non séparable	15/03/2019	FRANCHINARD Ronald
LOCALISATION		RESULTAT	
Sol		Fr3:Amiante détecté (Chrysotile)	

EMPLACEMENT



PRELEVEMENT : 26LAD0002P011			
NOM DU CLIENT	NUMERO DU DOSSIER	PIECE OU LOCAL	
OPH77	26LAD0002 15/03/2019	Chambre 2 (RC)	
ELEMENT	DESCRIPTIF DU LABORATOIRE	DATE DE PRELEVEMENT	NOM DE L'OPERATEUR
Dalle de sol	Sous couche de ragréage beige hétérogène	15/03/2019	FRANCHINARD Ronald
LOCALISATION		RESULTAT	
Sol		Fr4:Amiante non détecté	

EMPLACEMENT



PRELEVEMENT : 26LAD0002P012			
NOM DU CLIENT	NUMERO DU DOSSIER		PIECE OU LOCAL
OPH77	26LAD0002 15/03/2019		Chambre 2 (RC)
ELEMENT	DESCRIPTIF DU LABORATOIRE	DATE DE PRELEVEMENT	NOM DE L'OPERATEUR
Enduit béton	Matériau gris en vrac non séparable + enduit plâtreux blanc en vrac non séparable + peinture non séparable	15/03/2019	FRANCHINARD Ronald
LOCALISATION		RESULTAT	
Mur C		Amiante non détecté	
EMPLACEMENT			

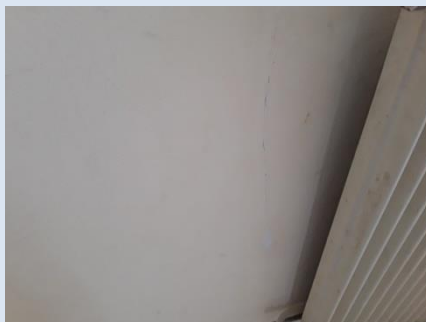

## ANNEXE 3 – PROCES VERBAUX D'ANALYSES



Parc d'affaires Espace Performances Bât K  
35760 SAINT-GREGOIRE  
Tel : 02 99 35 41 41  
Fax : 02 23 22 52 27  
www.itga.fr

Accréditation n° I-5970



Liste des sites et portées disponibles sur [www.cofrac.fr](http://www.cofrac.fr)

L'accréditation du COFRAC atteste de la compétence des laboratoires pour les seuls essais couverts par l'accréditation qui sont identifiés par le symbole :

### RAPPORT SYNTHÉTIQUE D'ANALYSE NUMÉRO IT0719-24933 EN DATE DU 25/03/2019 RECHERCHE ET IDENTIFICATION D'AMIANTE SUR PRELEVEMENT(S) DE MATERIAU(X)

Ce rapport ne concerne que les échantillons soumis à l'analyse tels qu'ils ont été reçus au laboratoire.  
Les informations fournies par le client sont simplement retranscrites et identifiées comme telles.

Client : AGENCE EHI IDF- (COMPTE MATERIAUX)- EXPERT HABITAT & INDUSTRIE INGENIERIE 2 rue Traversière 78580 LES ALLUETS LE ROI	Réf. Commande ITGA : IT0719-24933 Réf. Commande Client : 26LAD0002--01
---	---

Prélèvement(s) : Reçu au laboratoire le : 18/03/2019

Préparation(s) : Effectuée de façon à être représentative de l'échantillon

- ou
- Pour une analyse au Microscope Optique à Lumière Polarisée (MOLP) : Prélèvement et montage adapté sur lame de microscope
  - Pour une analyse au Microscope Electronique à Transmission Analytique (META) en fonction de la nature de la prise d'essai :
    - (1) - Broyage en milieu aqueux et récupération des particules sur grilles de microscopie (méthode interne : IT085)
    - (2) - Attaque chimique, broyage et récupération des particules sur grilles de microscopie (méthode interne : IT286)

Technique(s) : - Microscopie Optique à Lumière Polarisée (guide HSG 248 - Appendice 2) : Morphologie et critères optiques

Analytique(s) : La détection de fibres d'amiante optiquement observables est garantie si la teneur est supérieure ou égale à 0,1 % en masse.  
ou - Microscopie Electronique à Transmission Analytique (parties pertinentes de la norme NF X 43-050) : Morphologie, EDX et diffraction électronique  
La détection de fibres d'amiante est garantie si la teneur est supérieure ou égale à 0,1 % en masse.

Résultat(s) :

Fraction analysée	Technique analytique (Méthode de préparation)	Nombre de préparations	Date d'analyse	Résultat / Variété d'amiante
Réf dossier client : 26LAD0002--01 - 8 RUE DE L'IDALIE 77320 LA FERTE GAUCHER				Réf échantillon ITGA : IT141903-41049
Réf échantillon client : 26LAD0002P001 / LOGEMENTS COLLECTIFS - - / Cuisine Mur B Enduit béton				Description ITGA : Matériau gris en faible quantité en vrac / Enduit plâtreux blanc en vrac / Peintures multiples
* Matériau gris en faible quantité en vrac non séparable + enduit plâtreux blanc en vrac non séparable + peintures multiples non séparable	META (1)	1	23/03/2019	Amiante non détecté / -
Réf dossier client : 26LAD0002--01 - 8 RUE DE L'IDALIE 77320 LA FERTE GAUCHER				Réf échantillon ITGA : IT141903-41050
Réf échantillon client : 26LAD0002P002 / LOGEMENTS COLLECTIFS - - / Cuisine Réseaux de distribution Peinture				Description ITGA : Peintures multiples en vrac
* Peintures multiples en vrac	META (1)	1	23/03/2019	Amiante non détecté / -

La reproduction de ce rapport n'est autorisée que sous sa forme intégrale ; ce rapport ne doit pas être reproduit partiellement sans l'approbation du laboratoire.

Sauf demande particulière et écrite du client, les échantillons sont conservés pendant 6 mois et les rapports pendant 2 ans.

DTA 164-01 rev 07

Page 1/3



**RAPPORT SYNTHÉTIQUE D'ANALYSE NUMÉRO IT0719-24933 EN DATE DU 25/03/2019**  
**RECHERCHE ET IDENTIFICATION D'AMIANTE SUR PRELEVEMENT(S) DE MATERIAU(X)**

Fraction analysée	Technique analytique (Méthode de préparation)	Nombre de préparations	Date d'analyse	Résultat / Variété d'amiante
Réf dossier client : 26LAD0002-01 - 8 RUE DE L'IDALIE 77320 LA FERTE GAUCHER Réf échantillon client : 26LAD0002P003 / LOGEMENTS COLLECTIFS - - / Cuisine Sol Revêtement souple				
Réf échantillon ITGA :		IT141903-41051		
Description ITGA :		Revêtement souple beige / Dalle dure cassante beige / Colle polymère jaune / Dalle dure cassante marron / Colle bitumineuse noire / Ragrage gris en faible quantité		
Revêtement souple beige	META (1)	1	23/03/2019	Amiante non détecté / -
Dalle dure cassante beige + colle polymère jaune non séparable	META (2)	1	22/03/2019	Amiante non détecté / -
Dalle dure cassante marron	META (2)	1	22/03/2019	Amiante non détecté / -
Colle bitumineuse noire + ragrage gris en faible quantité non séparable	MOLP	1	22/03/2019	Présence de fibres d'amiante / Chrysotile
Réf dossier client : 26LAD0002-01 - 8 RUE DE L'IDALIE 77320 LA FERTE GAUCHER Réf échantillon client : 26LAD0002P004 / LOGEMENTS COLLECTIFS - - / Cuisine Mur D Enduit brique plâtrière				
Réf échantillon ITGA :		IT141903-41052		
Description ITGA :		Matériau gris en vrac / Enduit plâtreux blanc en vrac / Peinture		
Matériau gris en vrac non séparable + enduit plâtreux blanc en vrac non séparable + peinture non séparable	META (1)	1	23/03/2019	Amiante non détecté / -
Réf dossier client : 26LAD0002-01 - 8 RUE DE L'IDALIE 77320 LA FERTE GAUCHER Réf échantillon client : 26LAD0002P005 / LOGEMENTS COLLECTIFS - - / Séjour Plafond Colle polystyrène				
Réf échantillon ITGA :		IT141903-41053		
Description ITGA :		Polystyrène expansé (billes) / Peintures multiples		
Peintures multiples	META (1)	1	22/03/2019	Amiante non détecté / -
Polystyrène expansé (billes)	META (2)	2	22/03/2019	Amiante non détecté / -
Réf dossier client : 26LAD0002-01 - 8 RUE DE L'IDALIE 77320 LA FERTE GAUCHER Réf échantillon client : 26LAD0002P006 / LOGEMENTS COLLECTIFS - - / Séjour Mur C Enduit béton				
Réf échantillon ITGA :		IT141903-41054		
Description ITGA :		Matériau gris en vrac / Enduit plâtreux blanc en vrac / Peinture / Papier peint		
Matériau gris en vrac non séparable + enduit plâtreux blanc en vrac non séparable + peinture non séparable + papier peint non séparable	META (1)	1	23/03/2019	Amiante non détecté / -
Réf dossier client : 26LAD0002-01 - 8 RUE DE L'IDALIE 77320 LA FERTE GAUCHER Réf échantillon client : 26LAD0002P007 / LOGEMENTS COLLECTIFS - - / Salle de bains Sol Revêtement souple				
Réf échantillon ITGA :		IT141903-41055		
Description ITGA :		Revêtement souple beige avec couche fibreuse / Dalle dure cassante blanche / Colle polymère jaune / Dalle dure cassante beige / Colle bitumineuse noire / Ragrage gris en faible quantité / Sous couche de ragrage blanche		
Revêtement souple beige avec couche fibreuse	META (1)	1	23/03/2019	Amiante non détecté / -
Colle bitumineuse noire + ragrage gris en faible quantité non séparable	MOLP	1	22/03/2019	Présence de fibres d'amiante / Chrysotile
Sous couche de ragrage blanche	META (1)	1	23/03/2019	Amiante non détecté / -
Colle polymère jaune non séparable + dalle dure cassante beige	META (2)	3	23/03/2019	Amiante non détecté / -
Dalle dure cassante blanche	META (2)	3	23/03/2019	Amiante non détecté / -
Réf dossier client : 26LAD0002-01 - 8 RUE DE L'IDALIE 77320 LA FERTE GAUCHER Réf échantillon client : 26LAD0002P008 / LOGEMENTS COLLECTIFS - - / WC Plafond Enduit béton				
Réf échantillon ITGA :		IT141903-41056		
Description ITGA :		Enduit plâtreux beige en vrac / Peinture		
Enduit plâtreux beige en vrac non séparable + peinture non séparable	META (1)	1	22/03/2019	Amiante non détecté / -

La reproduction de ce rapport n'est autorisée que sous sa forme intégrale ; ce rapport ne doit pas être reproduit partiellement sans l'approbation du laboratoire.

Sauf demande particulière et écrite du client, les échantillons sont conservés pendant 6 mois et les rapports pendant 2 ans.

DTA 164-01 rev 07

Page 2/3

**RAPPORT SYNTHÉTIQUE D'ANALYSE NUMÉRO IT0719-24933 EN DATE DU 25/03/2019**  
**RECHERCHE ET IDENTIFICATION D'AMIANTE SUR PRELEVEMENT(S) DE MATERIAU(X)**

Fraction analysée	Technique analytique (Méthode de préparation)	Nombre de préparations	Date d'analyse	Résultat / Variété d'amiante
Réf dossier client : 26LAD0002-01 - 8 RUE DE L'IDALIE 77320 LA FERTE GAUCHER Réf échantillon client : 26LAD0002P009 / LOGEMENTS COLLECTIFS - - - / Dégagement Mur C Enduit brique plâtrière		Réf échantillon ITGA : IT141903-41057 Description ITGA : Matériau gris en vrac hétérogène / Enduit plâtreux blanc en vrac / Peinture		
Matériau gris en vrac hétérogène non séparable + enduit plâtreux blanc en vrac non séparable + peinture non séparable	META (1)	1	23/03/2019	Amiante non détecté / -
Réf dossier client : 26LAD0002-01 - 8 RUE DE L'IDALIE 77320 LA FERTE GAUCHER Réf échantillon client : 26LAD0002P010 / LOGEMENTS COLLECTIFS - - - / Chambre 1 Plafond Enduit béton		Réf échantillon ITGA : IT141903-41058 Description ITGA : Enduit plâtreux blanc en vrac / Peintures multiples		
Enduit plâtreux blanc en vrac non séparable + peintures multiples non séparable	META (1)	1	23/03/2019	Amiante non détecté / -
Réf dossier client : 26LAD0002-01 - 8 RUE DE L'IDALIE 77320 LA FERTE GAUCHER Réf échantillon client : 26LAD0002P011 / LOGEMENTS COLLECTIFS - - - / Chambre 2 Sol Dalle de sol		Réf échantillon ITGA : IT141903-41059 Description ITGA : Dalle dure cassante beige / Colle polymère jaune / Dalle dure cassante marron / Colle bitumeuse noire en faible quantité / Ragrée gris en faible quantité en vrac / Sous couche de ragrée beige hétérogène		
Dalle dure cassante beige + colle polymère jaune non séparable	META (2)	1	22/03/2019	Présence de fibres d'amiante / Chrysotile
Dalle dure cassante marron	META (2)	1	22/03/2019	Présence de fibres d'amiante / Chrysotile
Colle bitumeuse noire en faible quantité + ragrée gris en faible quantité en vrac non séparable	MOLP	1	22/03/2019	Présence de fibres d'amiante / Chrysotile
Sous couche de ragrée beige hétérogène	META (1)	1	22/03/2019	Amiante non détecté / -
Réf dossier client : 26LAD0002-01 - 8 RUE DE L'IDALIE 77320 LA FERTE GAUCHER Réf échantillon client : 26LAD0002P012 / LOGEMENTS COLLECTIFS - - - / Chambre 2 Mur C Enduit béton		Réf échantillon ITGA : IT141903-41060 Description ITGA : Matériau gris en vrac / Enduit plâtreux blanc en vrac / Peinture		
Matériau gris en vrac non séparable + enduit plâtreux blanc en vrac non séparable + peinture non séparable	META (1)	1	23/03/2019	Amiante non détecté / -

Validé par : Valentin PIROT - Analyste



## ATTESTATION(S)



**Votre attestation Responsabilité Civile**

AXA France IARD dont le siège social se situe 313, Terrasses de l'Arche 92727 Nanterre Cedex atteste que :  
**EXPERT HABITAT & INDUSTRIE INGENIERIE**  
**21 ROUTE D ALBERT**  
**62450 AVESNES LES BAPAUME**

Est titulaire du contrat d'assurance n° 10158549604 ayant pris effet le 01/03/2018.  
 Ce contrat garantit les conséquences pécuniaires de la Responsabilité civile pouvant lui incomber du fait de l'exercice des activités de **DIAGNOSTICS TECHNIQUES IMMOBILIERS** suivantes :

<p><b>ETAT MENTIONNANT LA PRESENCE OU L'ABSENCE DE MATERIAUX CONTENANT DE L'AMIANTE</b>  <b>DIAGNOSTIC TECHNIQUE AMIANTE</b>  <b>DIAGNOSTIC AMIANTE PARTIES PRIVATIVES</b>  <b>CONTROLE PERIODIQUE ( AMIANTE )</b>  <b>CONTROLE VISUEL APRES TRAVAUX ( PLOMB - AMIANTE )</b>  <b>REPERAGE AMIANTE AVANT/ APRES TRAVAUX ET DEMOLITION</b>  <b>REPERAGE AMIANTE ET D'HAP SUR SURFACE BITUMEE ET ENROBES</b>  <b>DIAGNOSTIC PLOMB DANS L'EAU</b>  <b>CONSTAT DES RISQUES D'EXPOSITION AU PLOMB ( CREP )</b>  <b>DIAGNOSTIC DE RISQUE D'INTOXICATION AU PLOMB DANS LES PEINTURES ( DRIPP )</b>  <b>RECHERCHE DE PLOMB AVANT TRAVAUX / DEMOLITION</b>  <b>ETAT RELATIF A LA PRESENCE DE TERMITES</b>  <b>ETAT PARASITAIRE ( MERULES, VRILLETES, LYCTUS )</b>  <b>INFORMATION SUR LA PRESENCE DE RISQUE DE MERULE ( LOI ALUR )</b>  <b>MESURAGE LOI CARREZ ET LOI BOUTIN</b>  <b>CALCULS DES MILLIEMES -TANTIEMES DE COPROPRIETE ET REALISATION DE PLANS ASSOCIES SELON LES TEXTES SUIVANTS : LOI 65-557 DU 10 JUILLET 1965, DECRET 67-223 DU 17 MARS 1967, DECRET 2004- 479 du 27 mai 2004 ET SUIVANTS FIXANT LE STATUT DE LA COPROPRIETE DES IMMEUBLES BATIS.</b>  <b>ETAT DE L'INSTALLATION INTERIEURE DE GAZ</b>  <b>ETAT DES RISQUES NATURELS, MINIERES ET TECHNOLOGIQUES ( ENRNMT )</b>  <b>DIAGNOSTIC DE PERFORMANCE ENERGETIQUE DPE INDIVIDUEL POUR MAISONS INDIVIDUELLES, APPARTEMENTS ET LOTS TERTIAIRES AFFECTES A DES IMMEUBLES A USAGE PRINCIPAL D'HABITATION, AINSI QUE LES ATTESTATIONS DE PRISE EN COMPTE DE LA REGLEMENTATION THERMIQUE.</b></p>	<p><b>ETAT DES LIEUX LOCATIFS</b>  <b>DIAGNOSTIC DE SECURITE PISCINE</b>  <b>CERTIFICAT DE DECENCE ET CERTIFICAT DE TRAVAUX DE REHABILITATION</b>  <b>DIAGNOSTIC POUR OBTENTION DE PRET A TAUX ZERO INFILTROMETRIE-MESURES DE PERMEABILITE DU BATIMENT ET DES RESEAUX AERAIQUES</b>  <b>THERMOGRAPHIE INFRAROUGE</b>  <b>DIAGNOSTIC RADON : UNIQUEMENT POUR MAISONS INDIVIDUELLES ET IMMEUBLES D'HABITATION, A L'EXCLUSION DES ERP.</b>  <b>DIAGNOSTIC DANS LE CADRE DE LA LOI SRU AVANT MISE EN COPROPRIETE</b>  <b>DIAGNOSTIC DECHETS DE CHANTIER - ARTICLES R 111-43 A R 111-49 DU CODE DE LA CONSTRUCTION ET DE L'HABITATION</b>  <b>DOCUMENT UNIQUE D'EVALUATION DES RISQUES COPROPRIETE - Articles L 230-2, III, R 230-1 DU CODE DU TRAVAIL</b>  <b>DIAGNOSTIC TECHNIQUE GLOBAL (DTG ) POUR LES COPROPRIETES - LOI N° 2014-366 POUR L'ACCES AU LOGEMENT ET UN URBANISME RENOVE « ALUR », A L'EXCLUSION DE MISSIONS RELEVANT D'UN PROFESSIONNEL DE LA VENTE OU DE LA LOCATION DE BIENS IMMOBILIERS.</b>  <b>DIAGNOSTIC ACCESSIBILITE HANDICAPES</b>  <b>EXPERTISE EN VALEUR VENALE ET LOCATIVE ( SOUS RESERVE D'OBTENTION DE FORMATION )</b>  <b>ETAT DESCRIPTIF DE DIVISION</b>  <b>CENTRE DE FORMATION</b>  <b>MESURES D'EMPOUSSIEREMENT AMIANTE AVEC STRATEGIE D'ECHANTILLONAGE</b>  <b>DIAGNOSTIC QUALITE DE L'AIR INTERIEUR</b>  <b>VERIFICATION PERIODIQUE ET INITIALE DES INSTALLATIONS ELECTRIQUES</b></p>
---	---

La garantie Responsabilité civile professionnelle s'exerce à concurrence de 5.000.000 € par sinistre et par année d'assurance.

La présente attestation est valable du 1<sup>er</sup> JANVIER 2019 au 31 DECEMBRE 2019 et ne peut engager l'assureur au-delà des limites et conditions du contrat auquel elle se réfère.

Ce contrat permet à l'assuré de satisfaire à l'obligation d'assurance de responsabilité civile professionnelle résultant des dispositions de l'article R271-2 du Code de la Construction et de l'Habitation (décret n° 2006-1114 du 5 septembre 2006 relatif aux diagnostics techniques immobiliers) pour l'établissement des documents visés à l'article L271-4 dudit Code.

L'assuré doit être titulaire d'une certification de compétence en cours de validité délivrée par un organisme accrédité dans le domaine de la construction ou employer des salariés ou être constituée de personnes physiques qui disposent de ladite certification de compétence en cours de validité pour l'établissement des documents visés aux articles L271-4 et L134-1 du code de la Construction et de l'Habitation.  
 A défaut la garantie n'est pas acquise.

Le présent document, établi par AXA, est valable jusqu'au 31 DECEMBRE 2019 sous réserve du paiement des cotisations. Il a pour objet d'attester l'existence d'un contrat. Il ne constitue toutefois pas une présomption d'application des garanties et ne peut engager AXA au-delà des clauses, conditions et limites du contrat auquel il se réfère. Les exceptions de garantie opposables au souscripteur le sont également aux bénéficiaires de l'indemnité (résiliation, nullité, règle proportionnelle, exclusions, déchéances, ...).

Toute adjonction autre que le cachet et la signature du représentant de la Société est réputée non écrite.

Fait à Pessac, le 26/11/2018  
 Pour la compagnie



## CERTIFICAT DE COMPETENCES

Aucun document disponible

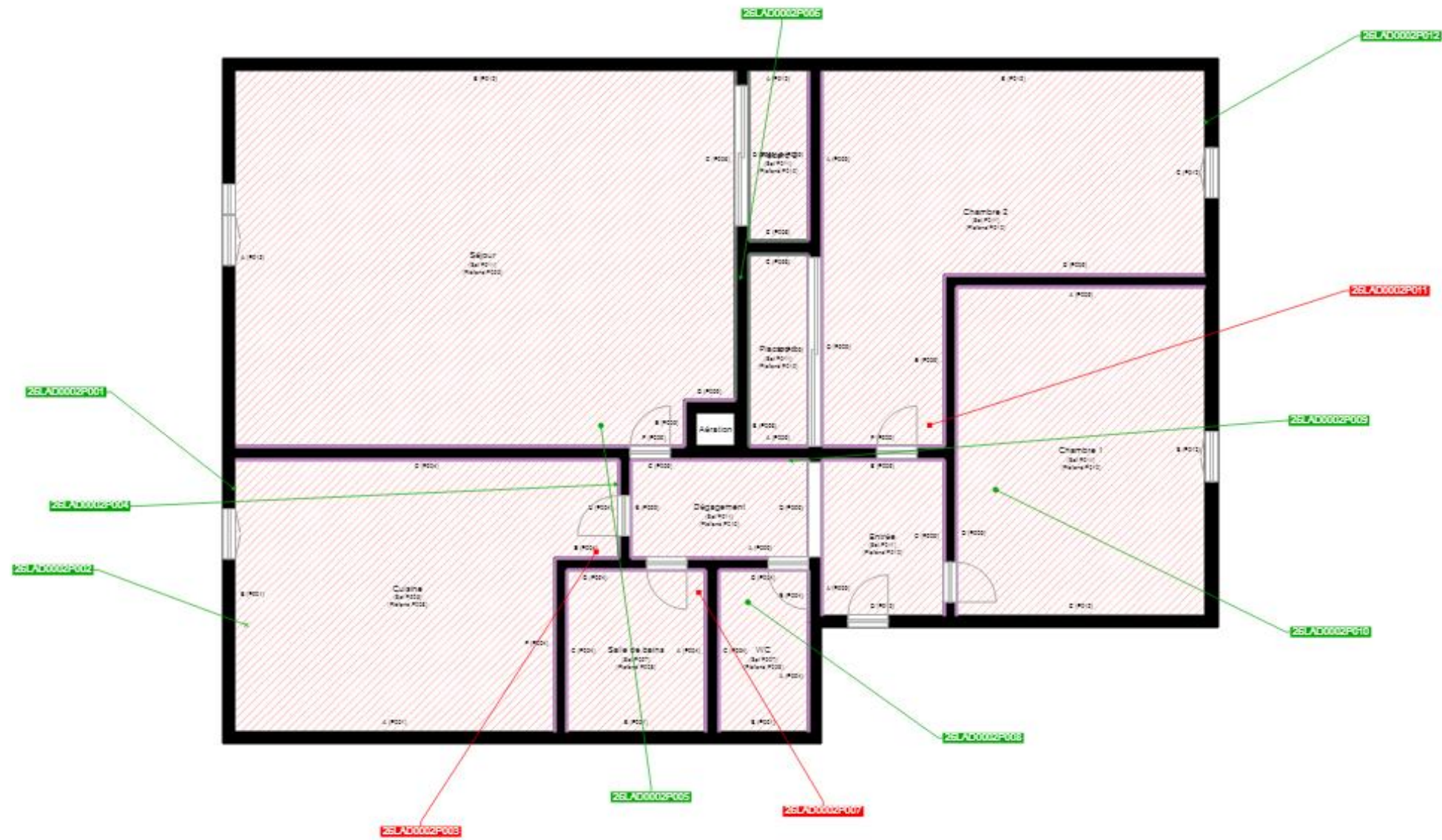

	Cloisons Plaques de plâtre
	Murs Bois
	Murs Brique
	Murs périphériques / Plaques de plâtre
	Murs carreaux de plâtre
	Murs Béton / Enduit
	Murs porteurs et/ou mur de refend / Plaques de plâtre
	Murs périphériques / Doublage (plaque de plâtre + isolant)
	Torchis
	Murs Brique / Enduit
	Murs Brique plâtrière
	Murs Pierre
	Murs Machefer

	Murs amiantés
	■ Prélèvements de sol amianté
	■ Prélèvements de sol non amiantés
	● Prélèvements de plafond amiantés
	● Prélèvements de plafond non amiantés
	→ Prélèvements de mur amiantés
	→ Prélèvements de mur non amiantés
	X Autres types de prélèvements amiantés
	X Autres types de prélèvements non amiantés
	/// Sols amiantés
	/// Plafonds amiantés
	⊗ Sols et plafonds amiantés
	⊕ Conduits amiantés
	⊕ Conduits non amiantés